# Busquedas académicas en Internet

Hugo González

UPSLP

# ¿ Quién Soy ?

- Profesor-Investigador de la UPSLP
- Academia de Tecnologías de la Información y
- Telemática
- Entusiasta del software libre
- Gusto por la programación y redes
- Divulgador
- Seguridad Informática
  - Malware, forense, honeypots, ipv6

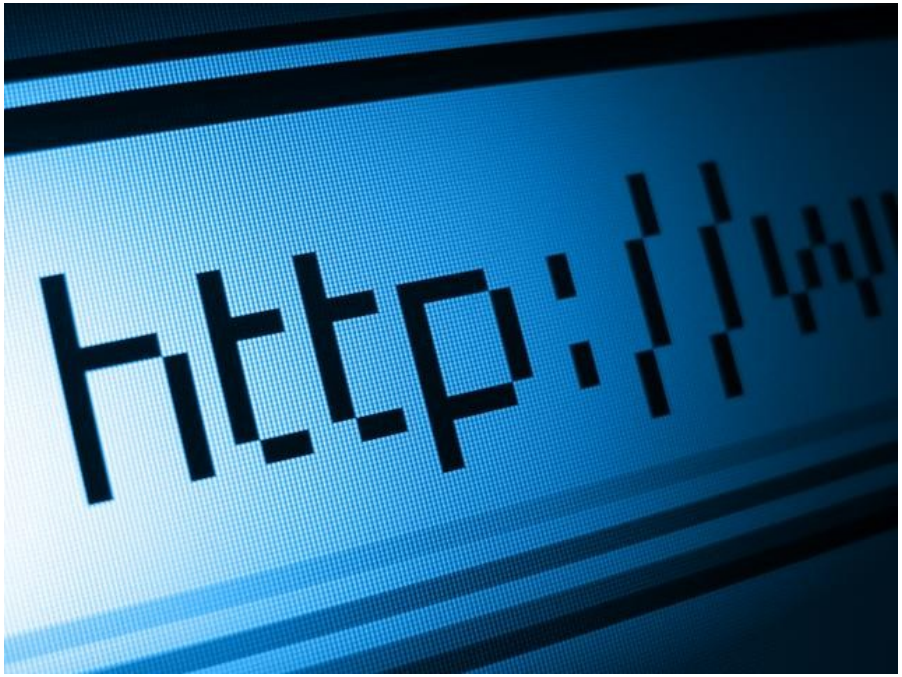

# ¿Qué es Internet ?

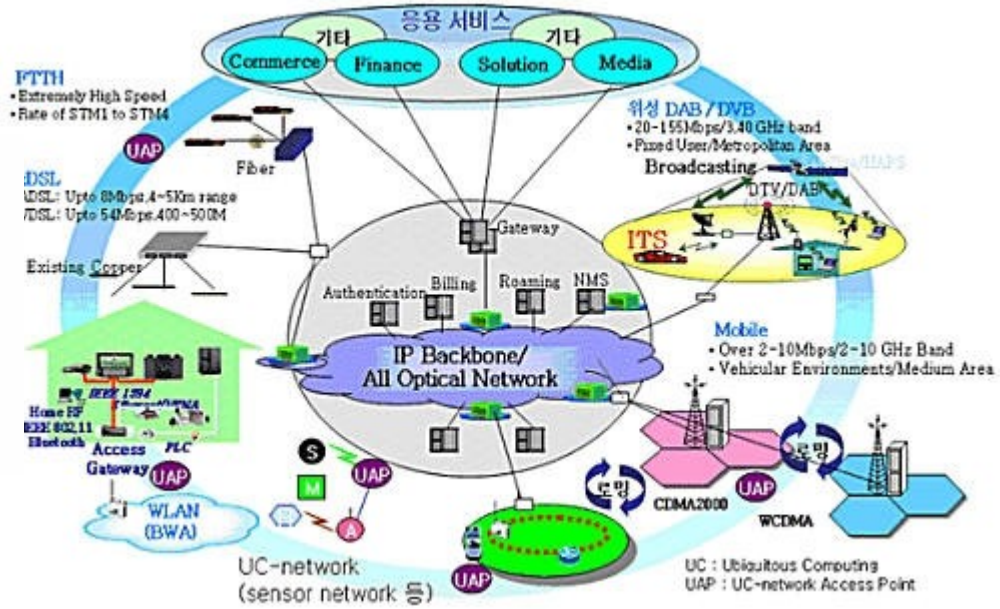

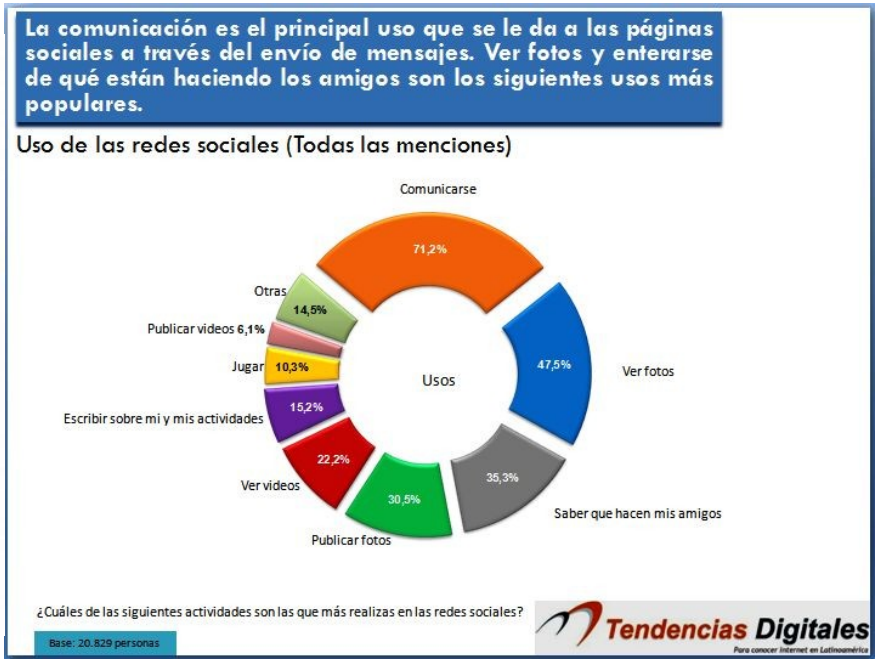


# ¿Para que sirve Internet ?

| USOS DE LA INTERNET | |
|---|---|
| **Cómo reservorio** | **Como espacio social** |
| ✓ De consulta, fuente de información (específicamente, trabajos escolares)<br>✓ Descargar música, videos y fotografías<br>✓ Leer noticias<br>✓ Estudiar | ✓ Fuente de expresión<br>o Chatear (Hotmail, yahoo)<br>o Compartir fotografías (metroflog)<br>✓ Para diseñar fotografías<br>✓ Creación de grupos para mandar los productos escolares.<br>✓ Para compartir trabajos e investigaciones<br>✓ Como recurso o medio para cursar una carrera o especialidad.<br>✓ Compra-venta |

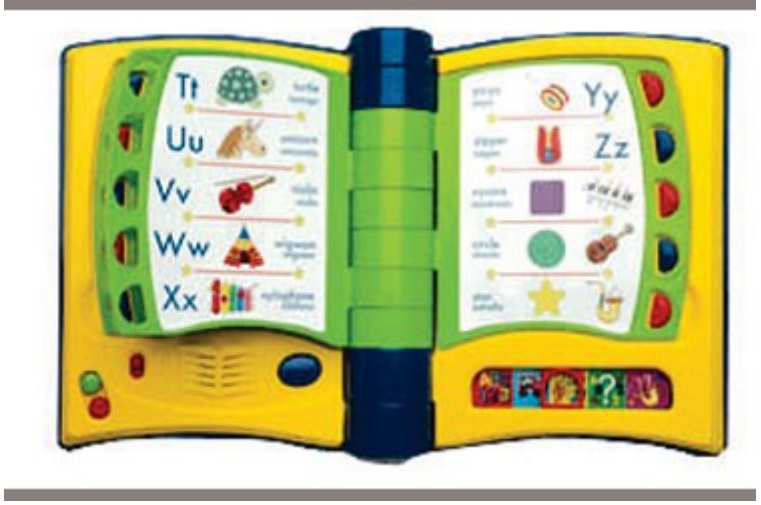


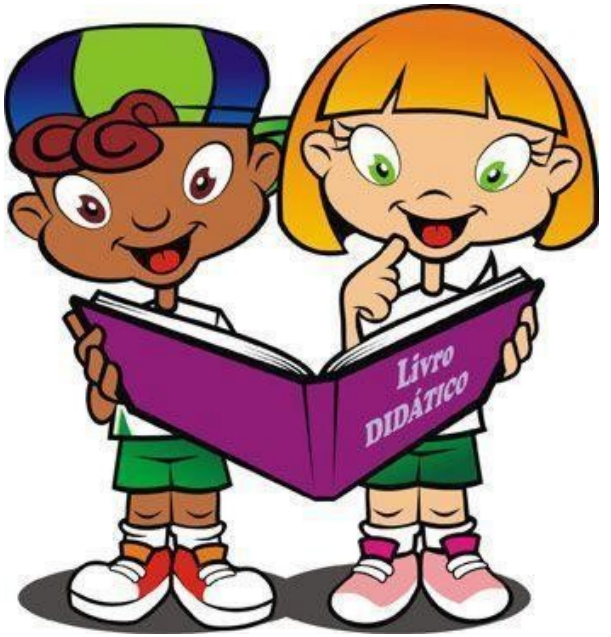


Realizar tareas
Consultar información
Estudiar
**Aprender**

**No todo lo que está en Internet es <u>verdadero</u>**

# Sitios confiables

## Universidades
## Gobierno
## Escuela

## Pregunta a tus maestros o papás

# Buscadores

# Consejos para encontrar información util

# Opciones Avanzadas

Google semana de la ciencia 2011 mexico SafeSearch strict ▾

Search

About 10,700,000 results (0.21 seconds)

**Everything**
Images
Maps
Videos
News
Shopping
Books
Places
Blogs
Flights
Discussions
Recipes
Patents
Fewer

**Any time**
Past hour
Past 24 hours
Past week
Past month
Past year
Custom range...

**All results**
Sites with images
Related searches
Timeline

**Semana** Nacional de **Ciencia** y Tecnologia
www.conacyt.mx/comunicacion/sncyt/.../default.as... - Translate this page +1
**Semana** Nacional de **Ciencia** y Tecnología **2011** ... Del 24 al 28 de octubre de **2011** ... Fuentes para la historia de la **Ciencia** y la Tecnología en **México** ...

Consejo Nacional de **Ciencia** y Tecnología
www.conacyt.mx/ - Translate this page +1
INAUGURA CONACYT LA 18ª **SEMANA** NACIONAL DE **CIENCIA** Y TECNOLOGÍA EN EL DF ...
Eduardo Calvillo shared this on Blogger · 28 Mar 2009

Show more results from conacyt.mx

**Semana de la Ciencia** y la Innovación **2011** - Inicio
www.icyt.df.gob.mx/sci**2011**/ - Translate this page +1
El Gobierno de la Ciudad de **México**, a través del Instituto de **Ciencia** y Tecnología, en colaboración con la Secretaría de Educación del Distrito Federal, ...

Instituto de **Ciencia** y Tecnología del Distrito Federal-**México** DF ...
www.icyt.df.gob.mx/ - Translate this page +1
**Semana de la Ciencia** y la Innovación **2011** ... Cuarto Concurso de Cuentos ...

Show more results from df.gob.mx

Consejo Mexiquense de **Ciencia** y Tecnología |
comecyt.edomex.gob.mx/ - Translate this page +1
"Construyendo un futuro innovador para **México**" 26,27 y 28 de octubre de **2011** IPN-UPDCE · 18 **Semana** Nacional de **Ciencia** y Tecnología ...

Anuncian **Semana de la Ciencia** y la Innovación **2011**
www.oem.com.mx/elsolde**mexico**/.../n2034752.ht... - Translate this page +1
Metrópoli. Anuncian **Semana de la Ciencia** y la Innovación **2011**. El Sol de **México**. 9 de abril de **2011**. Fernando Ríos / El Sol de **México** Ciudad de **México**. ...

**Semana** Nacional de **Ciencia** y Tecnología **2011** en la Ciudad de ...
www.tequilavalley.com/**2011**/.../**semana**-nacional-... - Translate this page +1
hace 2 días – Fecha: 25 al 28 de octubre de **2011**. Lugar: World Trade Center, Ciudad de **México**. La **Semana** Nacional de **Ciencia** y Tecnología forma parte ...

Google **Advanced Search** Advanced Search Tips | About Google

semana de la ciencia 2011 mexico

**Find web pages that have...**

all these words: semana de la ciencia 2011 mexico

this exact wording or phrase: tip

one or more of these words: OR OR tip

**But don't show pages that have...**

any of these unwanted words: tip

**Need more tools?**

Reading level: no reading level displayed

Results per page: 10 results This option does not apply in Google Instant.

Language: any language

File type: any format

Search within a site or domain:

(e.g. youtube.com, .edu)

Date, usage rights, region, and more

Advanced Search

©2011 Google

# http://scholar.google.com.mx

# Preguntas